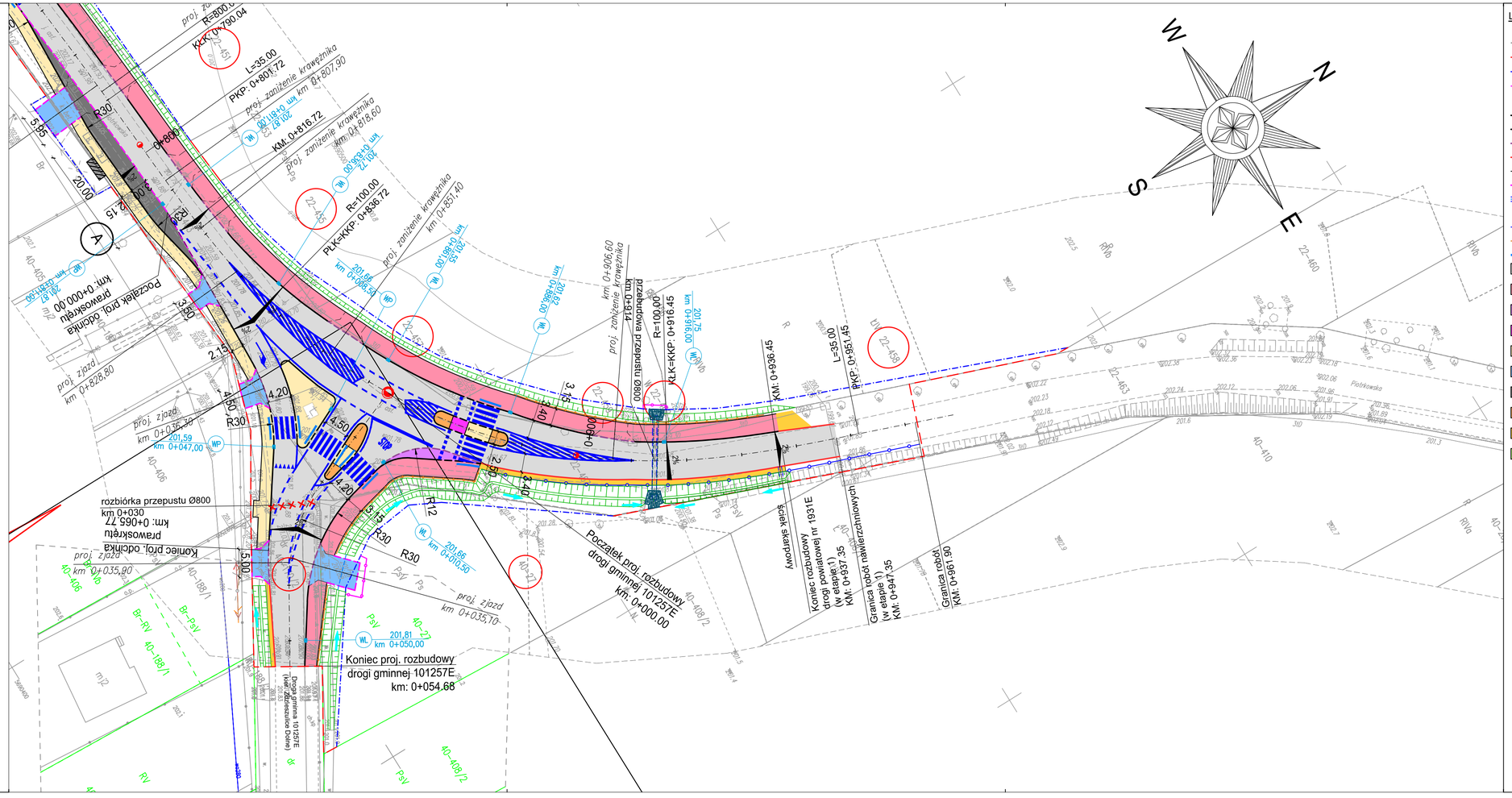
Początek proj. rozbudowy drogi gminnej 101257E km: 0+000.00
Koniec proj. rozbudowy drogi gminnej 101257E km: 0+054.68
Koniec rozbudowy drogi powiatowej nr 1931E (w etapie 1) KM: 0+937.35
Granica robót (w etapie 1) KM: 0+947.35
Granica robót KM: 0+961.90
ściek skarpowy
rozbiórka przepustu Ø800 km 0+030
Koniec proj. odcinka prawoskrętu km: 0+065.77
Początek proj. odcinka prawoskrętu km: 0+000.00
PKP: 0+951.45
KM: 0+936.45
PLK=KKP: 0+916.45
R=100.00
PLK=KKP: 0+836.72
KM: 0+816.72
PKP: 0+801.72
L=35.00
KLK: 0+790.04
R=800.0
Przebudowa przepustu Ø800
km 0+914
km 0+906.60
km 0+851.40
km 0+818.60
km 0+807.90
km 0+000.00
km 0+035.90
km 0+047.00
km 0+050.00
km 0+054.68
km 0+065.77
km 0+081.00
km 0+156.00
km 0+188.00
km 0+198.00
km 0+198.50
km 0+200.00
km 0+200.63
km 0+200.65
km 0+201.00
km 0+201.50
km 0+201.75
km 0+216.00
km 0+228.00
km 0+228.50
km 0+228.80
km 0+236.30
km 0+310.50
km 0+316.00
km 0+351.00
km 0+352.00
km 0+352.50
km 0+353.00
km 0+353.50
km 0+354.00
km 0+354.50
km 0+355.00
km 0+356.00
km 0+357.00
km 0+358.00
km 0+359.00
km 0+360.00
km 0+361.00
km 0+361.90
proj. zjazd km 0+035,90
proj. zjazd km 0+035,10
proj. zjazd km 0+828,80
proj. zanizenie krawężnika km 0+807,90
proj. zanizenie krawężnika km 0+818,60
proj. zanizenie krawężnika km 0+851,40
proj. zanizenie krawężnika km 0+906,60
Droga gminna 101257E (wg. ewidencji Gminy)
Piotrkowska
R=800.0
R30
R12
R10
R15
R20
R25
R35
R50
R100
L=35.00
L=100.00
3.40
4.20
4.50
2.50
2.15
5.95
20.00
9.00
0+800
0+900
0+940
0+960
0+980
0+990
0+995
0+998
0+999
0+000
0+010
0+020
0+030
0+040
0+050
0+060
0+070
0+080
0+090
0+100
0+110
0+120
0+130
0+140
0+150
0+160
0+170
0+180
0+190
0+200
0+210
0+220
0+230
0+240
0+250
0+260
0+270
0+280
0+290
0+300
0+310
0+320
0+330
0+340
0+350
0+360
0+370
0+380
0+390